

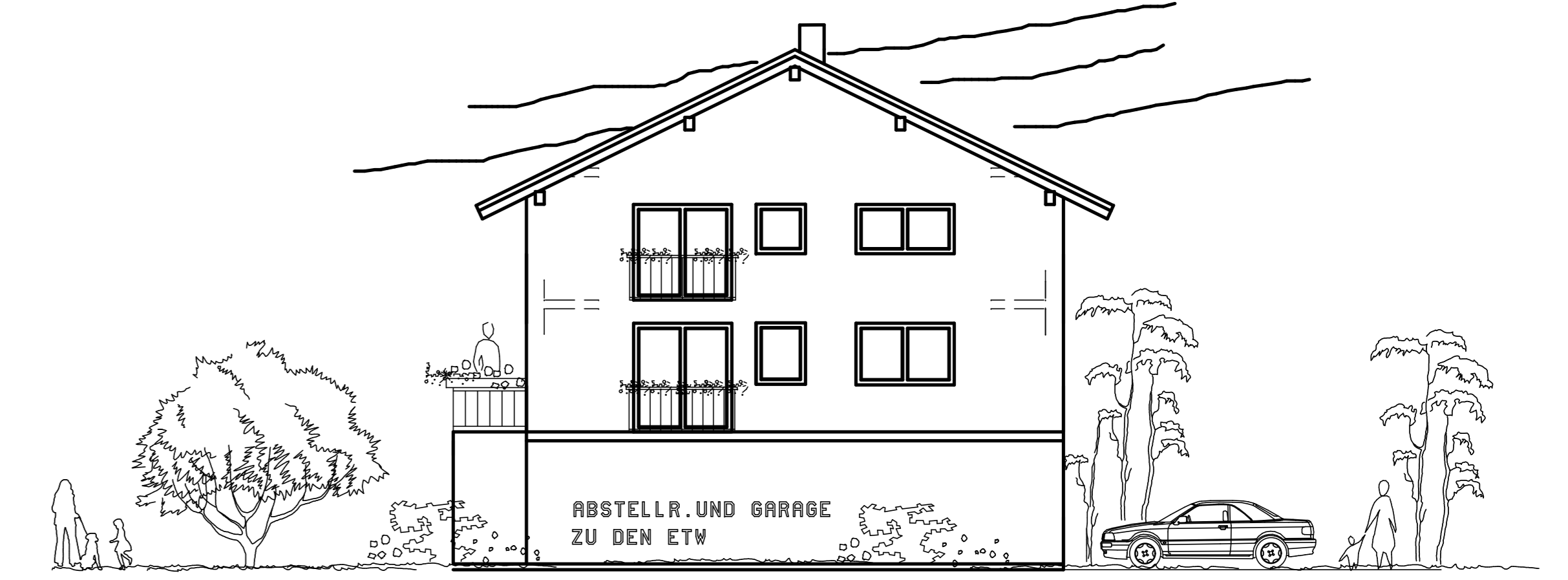

BESTAND WESTANSICHT 3 ETW NEUBAU DOPPELGARAGE ZU DHH 1 WESTANSICHT DHH 1 NEUBAU



SUEDANSICHT ETW



OSTANSICHT DHH 2 NEUBAU DOPPELGARAGE ZU ETW 1+2 OSTANSICHT 3 ETW NEUBAU BESTAND

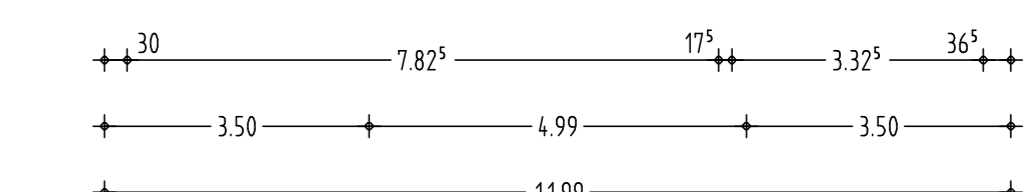
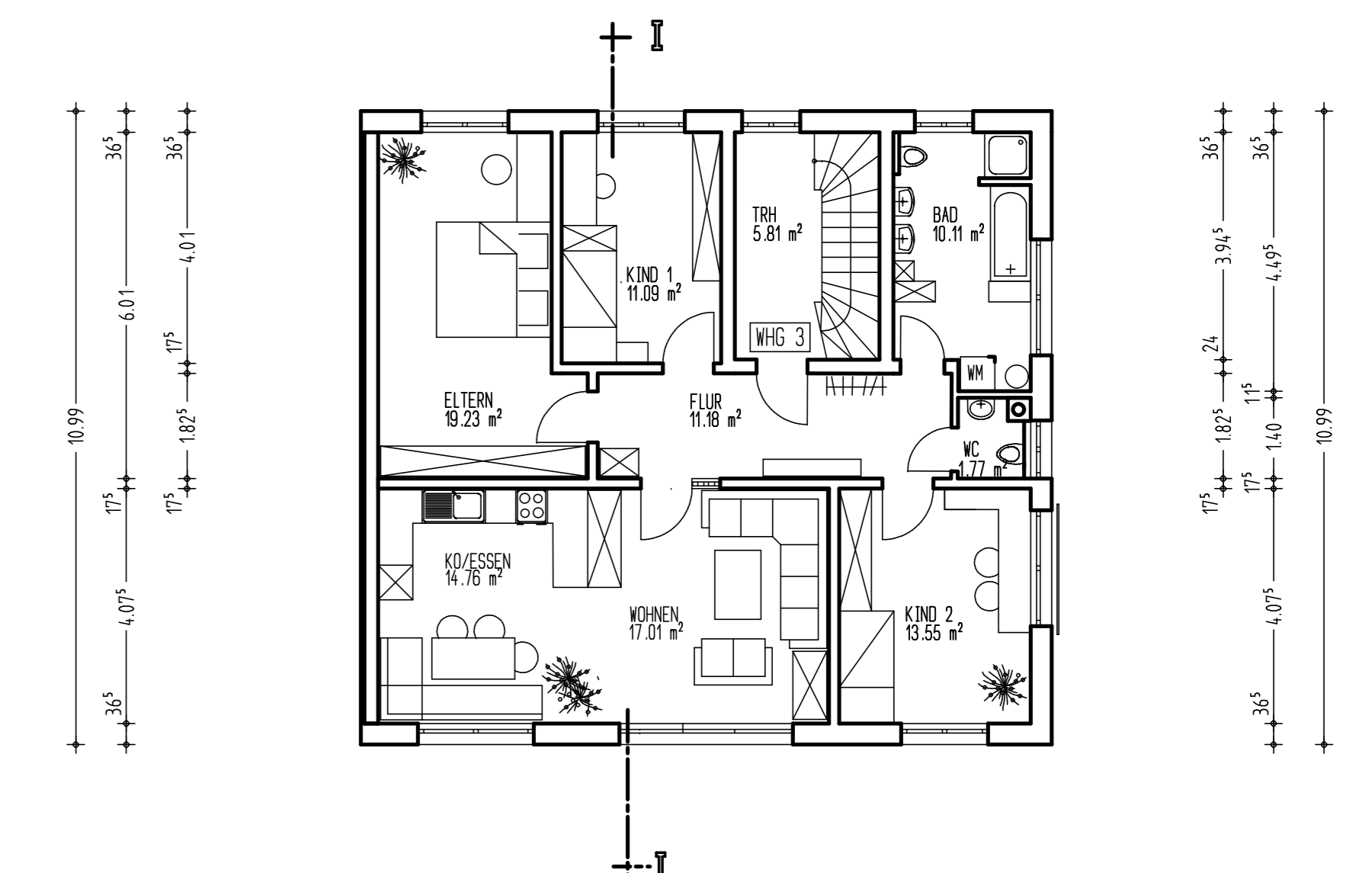
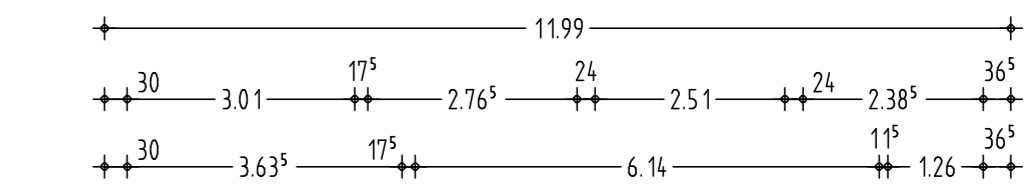

DACHGESCHOSS

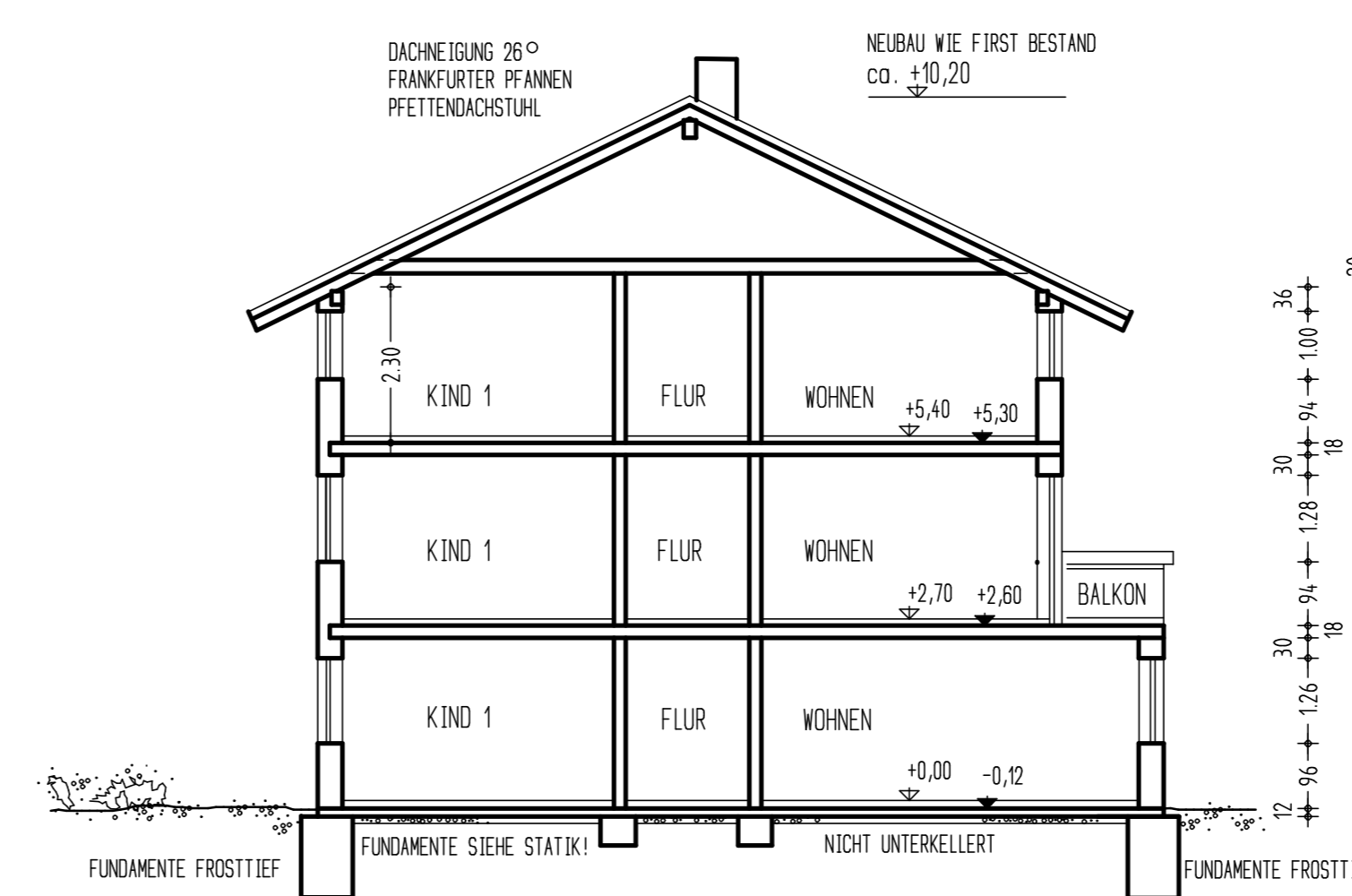

SCHNITT I-I ETW

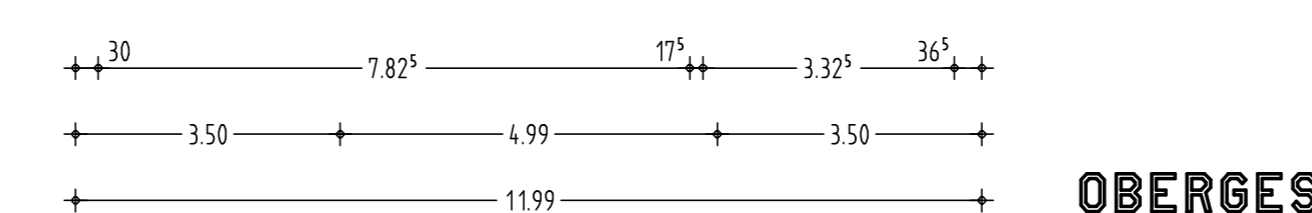
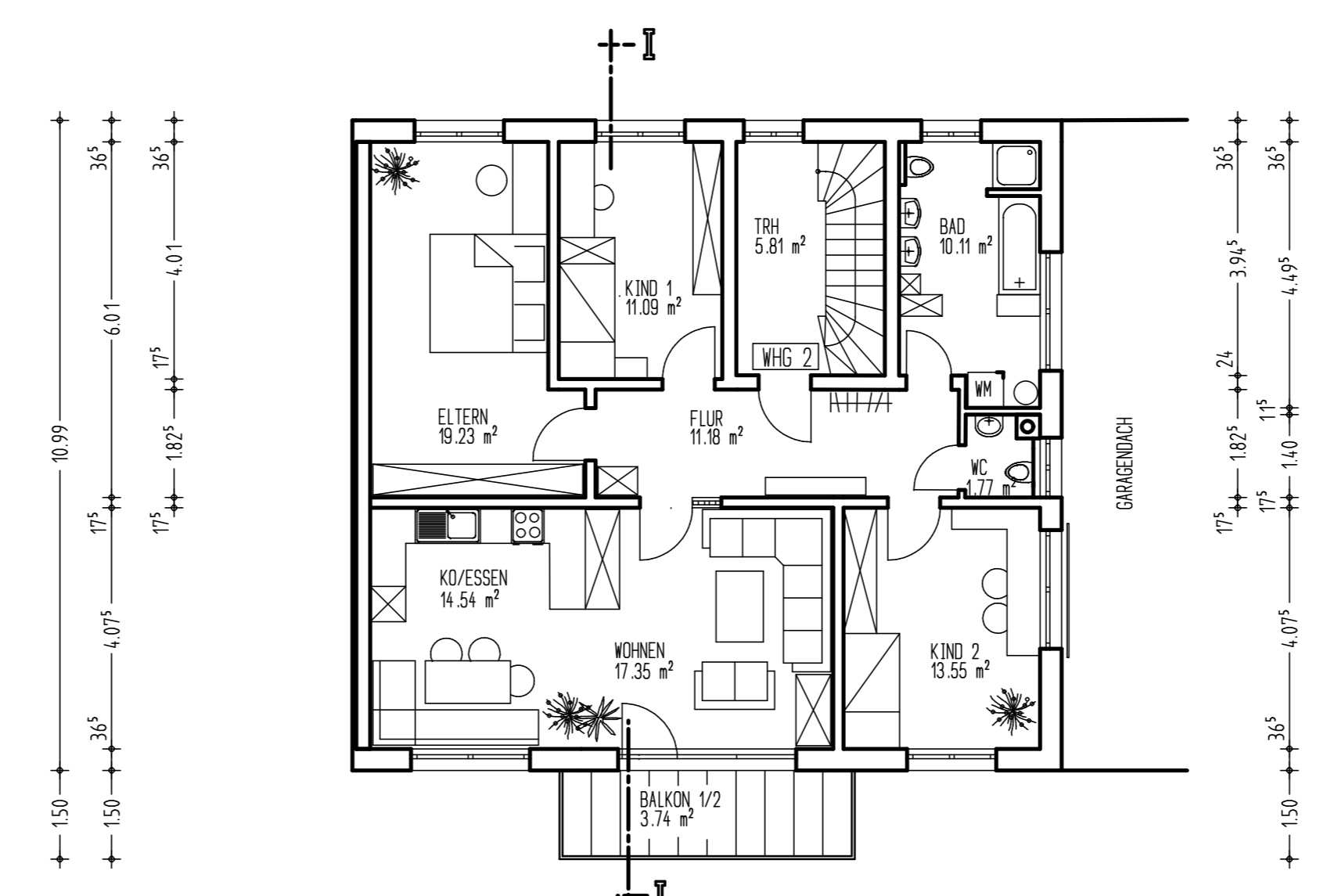
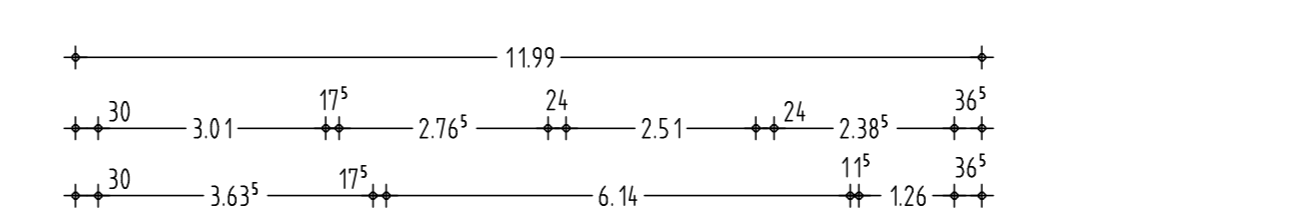

OBERGESCHOSS

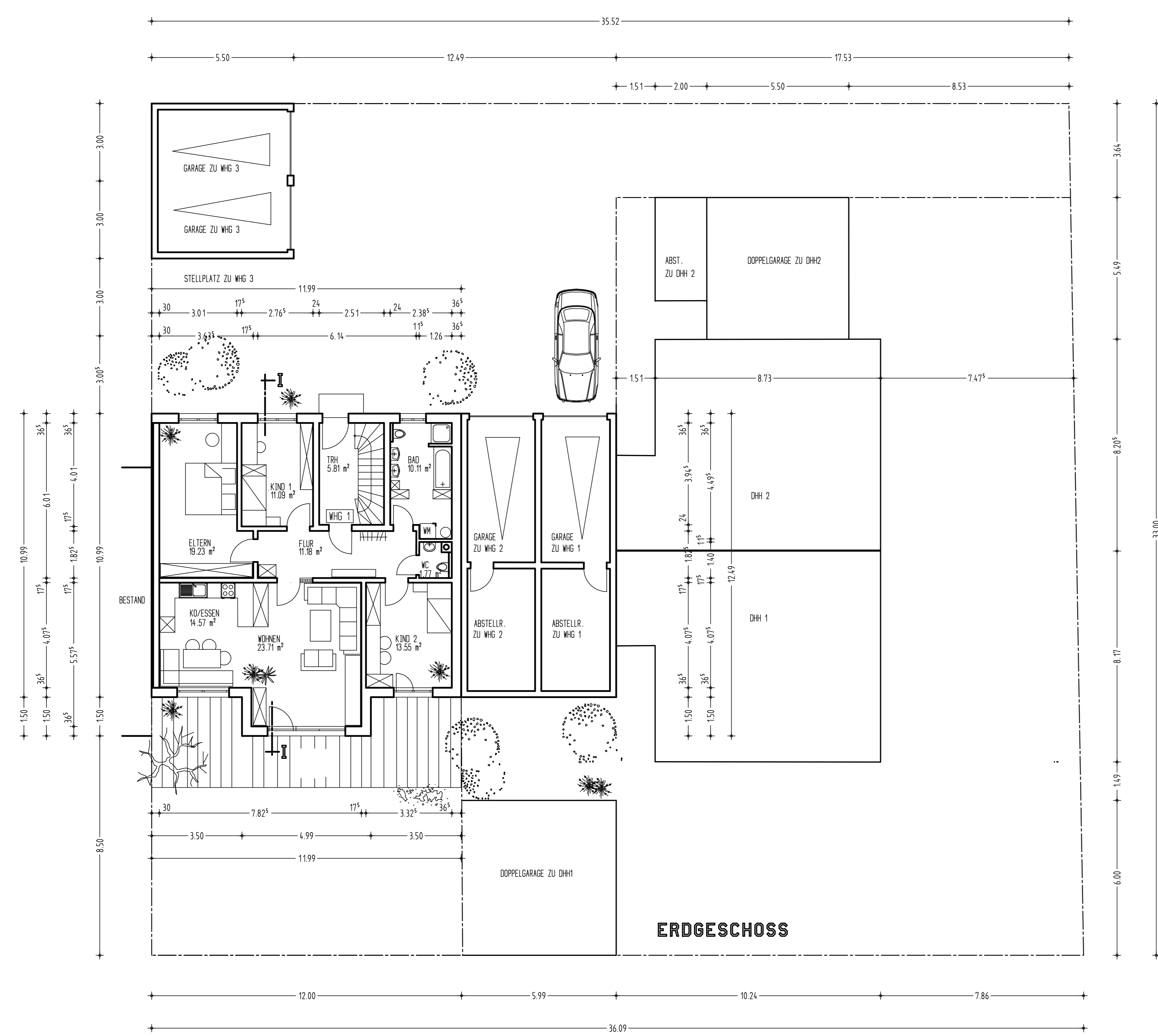

GESAMTSITUATION 3 ETW UND 1 DH MIT GARAGEN, CARPORT UND ABSTELLRAUM

BAUGESUCH M.:1:100

**NEUBAU VON 3 EIGENTUMSWOHNUNGEN
UND 1 DOPPELHAUS MIT GARAGEN
IN 87448 WALTENHOFEN FL.-ST.-NR.597/15**

Bauherr: HUBERT BADER HOLZBAU GmbH
DIESELSTR. 2 87448 WALTENHOFEN

Nachbarn: _____

Entwurfverfasser: ALLGAU-HAUS BADER
WOHNBAU GmbH
DIESELSTR. 2 87448 WALTENHOFEN